



Ministère de l'emploi, de la cohésion sociale et du logement

SITUATION DE L'EMPLOI à SAINT-PIERRE ET MIQUELON

SYNTHESE MENSUELLE

Avril 2008

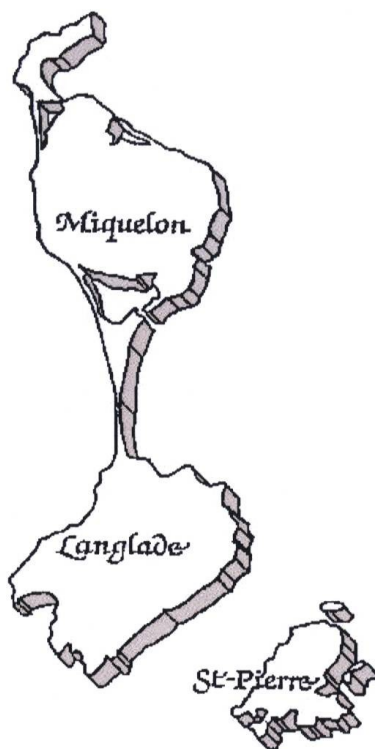

SAINT-PIERRE ET MIQUELON

Service du Travail, de l'Emploi et de la Formation Professionnelle

Angle des rues des Petits Pêcheurs et Abbé Pierre Gervain - B.P. 4212
97500 SAINT-PIERRE ET MIQUELON

☎ : 05.08.41.19.60 - 📠 : 05.08.41.19.61 - 💻 : stefp.975@travail.gouv.fr

COMMENTAIRES AVRIL 2008

~~~oOo~~~

342 demandeurs d'emploi sont inscrits en catégorie I à l'ANPE à fin avril 2008, contre 362 en 2007 (soit - 20 salariés), et 352 le mois précédent. 294 sont indemnisés contre 327 en avril 2007.

Au plan catégoriel, certaines évolutions significatives se poursuivent : par rapport à l'année précédente et à la demande globale en catégorie I, la proportion des jeunes de -26 ans (18,1% contre 24,6% en 2007) décroît fortement du fait d'une forte diminution du nombre de jeunes femmes (20 contre 44 en 2007).

La tendance baissière du chômage de longue durée se poursuit (65 contre 74 en 2007) du fait de la baisse des demandeurs d'emploi sur le bassin de Miquelon (10 contre 24 en 2007) non compensée par la légère augmentation (+5) sur le bassin de Saint-Pierre.

Sur le marché du travail, la légère reprise se traduit par un nombre de radiations (48) sensiblement supérieur à celui des inscriptions (33). Dans le même temps, l'ANPE a pourvu depuis le début de l'année 70 offres d'emploi sur un total de 82 (53 sont liées à un CDD de plus d'un mois, et 14 à un CDD inférieur à un mois).

Au plan sectoriel, on note une légère reprise des embauches pour le personnel des transports et de la logistique (-7) et à un niveau moindre dans l'artisanat (-4). Par rapport à l'année précédente, l'augmentation d'inscriptions (+10 dans le BTP) est largement compensée par leur diminution dans celui de la distribution et de la vente (-12) et celui des services administratifs et commerciaux (-7).

Au titre de la politique de l'emploi, on note la conclusion de 4 contrats d'accompagnement dans l'emploi dans le secteur non marchand et de deux avenants.

**SITUATION FLASH SUR L'EMPLOI  
A SAINT-PIERRE ET MIQUELON**

# AVRIL 2008

|                                                 |            | <b>Tendances<br/>sur 1 mois</b> | <b>Tendances<br/>sur 1 an</b> |
|-------------------------------------------------|------------|---------------------------------|-------------------------------|
| D.E.F.M.<br>(Catégorie 1)                       | <b>342</b> | → - 10                          | → - 20                        |
| Hommes                                          | 209        | → - 6                           | → + 3                         |
| Femmes                                          | 133        | → - 4                           | → - 23                        |
| Jeunes ( <i>jusqu'à 30 ans révolus</i> )        | 106        | → - 1                           | → - 33                        |
| CLD <small>12 mois</small>                      | 44         | → + 2                           | → - 8                         |
| D.E.E.<br>(Demandes d'emploi enregistrées)      | 26         | → - 7                           | → - 30                        |
| D.E.S.<br>(Demandes d'emploi sorties)           | 38         | → + 1                           | → + 9                         |
| CAE en cours                                    | 18         | → + 3                           | → - 1                         |
| CEC en cours                                    | 0          |                                 | → - 5                         |
| <b>Emploi-Jeunes/conventions<br/>triennales</b> | 9          | →                               | → + 1                         |

**SITUATION DE L'EMPLOI  
SAINT-PIERRE ET MIQUELON**

# AVRIL 2008

**DEMANDEURS D'EMPLOI INSCRITS A L'ANPE EN FIN DE MOIS (DEFM)**

Catégorie 1 : personne sans emploi, immédiatement disponible à la recherche d'un contrat  
à durée indéterminée à temps plein.

|             |                       | Janv.   | Fev.   | Mars   | Avril  | Mai     | Juin    | Juillet | Août   | Sept.  | Oct.   | Nov.    | Déc.    |
|-------------|-----------------------|---------|--------|--------|--------|---------|---------|---------|--------|--------|--------|---------|---------|
| <b>2004</b> | Nombre                | 321     | 335    | 329    | 342    | 304     | 230     | 169     | 170    | 173    | 182    | 212     | 283     |
|             | Evolution<br>Annuelle | -14,17% | -5,37% | -2,95% | -3,39% | -6,75%  | -15,75% | -16,34% | 4,29%  | -0,57% | 6,43%  | 9,84%   | 12,30%  |
| <b>2005</b> | Nombre                | 358     | 375    | 364    | 376    | 273     | 229     | 204     | 191    | 183    | 173    | 185     | 252     |
|             | Evolution<br>Annuelle | 11,53%  | 11,94% | 10,64% | 9,94%  | -10,20% | -0,43%  | 20,71%  | 12,35% | 5,78%  | -4,95% | -12,74% | -10,95% |
| <b>2006</b> | Nombre                | 354     | 341    | 337    | 347    | 320     | 230     | 197     | 192    | 210    | 208    | 214     | 250     |
|             | Evolution<br>Annuelle | -1,12%  | -9,07% | -7,42% | -7,71% | 17,22%  | 0,44%   | -3,43%  | 0,52%  | 14,75% | 20,23% | 15,68%  | -0,79%  |
| <b>2007</b> | Nombre                | 358     | 366    | 335    | 362    | 304     | 239     | 206     | 176    | 200    | 195    | 219     | 297     |
|             | Evolution<br>Annuelle | 1,13%   | 7,33%  | -0,59% | 4,32%  | -5,00%  | 3,91%   | 4,57%   | -8,33% | -4,76% | -6,25% | 2,34%   | 18,80%  |
| <b>2008</b> | Nombre                | 343     | 359    | 352    | 342    |         |         |         |        |        |        |         |         |
|             | Evolution<br>Annuelle | -4,19%  | -1,91% | 5,07%  | -5,52% |         |         |         |        |        |        |         |         |

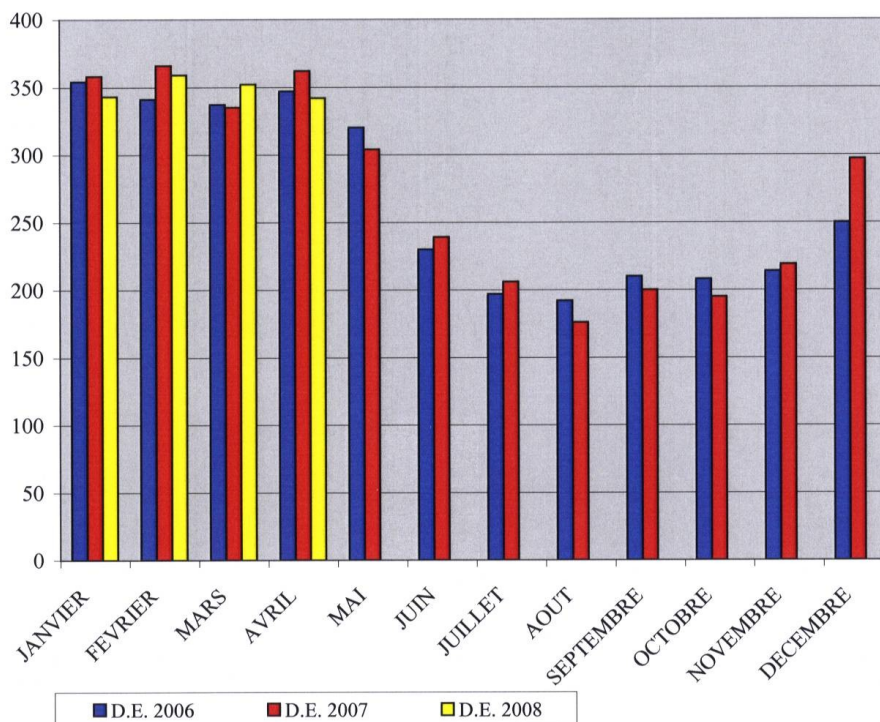



LE MARCHE DU TRAVAIL A SAINT-PIERRE ET MIQUELON

# AVRIL 2008

|                                              |           | AVRIL 2008 | MARS 2008 | AVRIL 2007 | Variation en % par rapport |                            |
|----------------------------------------------|-----------|------------|-----------|------------|----------------------------|----------------------------|
|                                              |           |            |           |            | au mois précédent          | même mois année précédente |
| D.E.F.M.<br>Catégorie 1                      | ST-PIERRE | 264        | 271       | 281        | -2,6%                      | -6,0%                      |
|                                              | MIQUELON  | 78         | 81        | 81         | -3,7%                      | -3,7%                      |
|                                              | ARCHIPEL  | 342        | 352       | 362        | -2,8%                      | -5,5%                      |
| Offre d'emploi non satisfaite en fin de mois | ARCHIPEL  | 8          | 4         | 3          |                            |                            |
| D.E.F.M.<br>Indemnisés<br><i>dont</i>        | ARCHIPEL  | 294        | 329       | 327        | -10,6%                     | -10,1%                     |
| D.E. en A.S.S.                               |           | 16         | 17        | 15         | -5,9%                      | 6,7%                       |
| Personnes en AS FNE                          |           | 1          | 1         | 4          | 0,0%                       | -75,0%                     |

## DEMANDEURS D'EMPLOI EN FIN DE MOIS

|                                                                       |            |            |            |               |               |
|-----------------------------------------------------------------------|------------|------------|------------|---------------|---------------|
| <b>Catégorie 1</b><br>DE recherchant CDI à temps plein                | 342        | 352        | 362        | -2,8%         | -5,5%         |
| <b>Catégorie 2</b><br>DE recherchant CDI à temps partiel              | 26         | 29         | 23         | -10,3%        | 13,0%         |
| <b>Catégorie 3</b><br>DE recherchant CDD temporaire ou saisonnier     | 46         | 47         | 50         | -2,13%        | -8,00%        |
| <b>TOTAL 1 + 2 + 3</b>                                                | 414        | 428        | 435        | -3,3%         | -4,8%         |
| <b>Catégorie 4</b><br>DE non immédiatement disponibles                | 46         | 46         | 42         | 0,00%         | 9,52%         |
| <b>Catégorie 5</b><br>Changement d'emploi                             | 19         | 22         | 30         | -13,64%       | -36,67%       |
| <b>Catégorie 6</b><br>DE non disponibles CDI temps plein              | 49         | 48         | 44         | 2,08%         | 11,36%        |
| <b>Catégorie 7</b><br>DE non disponibles CDI temps partiel            | 3          | 3          | 1          | 0,00%         | 200,00%       |
| <b>Catégorie 8</b><br>DE non disponibles CDD temporaire ou saisonnier | 1          | 2          | 2          | -50,00%       | -50,00%       |
| <b>TOTAL INTEGRAL</b>                                                 | <b>532</b> | <b>549</b> | <b>554</b> | <b>-3,10%</b> | <b>-3,97%</b> |

**DONNEES LOCALES SUR LE CHÔMAGE PAR BASSIN D'EMPLOI  
PAR TRANCHE D'ÂGE DES D.E.F.M. EN CATEGORIE 1  
ET MESURE DU CHÔMAGE DE LONGUE DURÉE**

# AVRIL 2008

| RUBRIQUES             |   | BASSIN D'EMPLOI |      |                |      | ENSEMBLE DE L'ARCHIPEL |     | TAUX GÉNÉRAL   |
|-----------------------|---|-----------------|------|----------------|------|------------------------|-----|----------------|
|                       |   | SAINT-PIERRE    |      | MIQUELON       |      | DE L'ARCHIPEL          |     |                |
|                       |   | Données brutes  | %    | Données brutes | %    | Données brutes         | %   |                |
| Jeunes jusqu'à 30 ans | H | 57              | 70%  | 16             | 67%  | 73                     | 69% | 21,35%         |
|                       | F | 25              | 30%  | 8              | 33%  | 33                     | 31% | 9,65%          |
|                       | E | <b>82</b>       | 100% | <b>24</b>      | 100% | <b>106</b>             |     | <b>30,99%</b>  |
| de 31 à 49 ans        | H | 95              | 63%  | 19             | 44%  | 114                    | 59% | 33,33%         |
|                       | F | 56              | 37%  | 24             | 56%  | 80                     | 41% | 23,39%         |
|                       | E | <b>151</b>      | 100% | <b>43</b>      | 100% | <b>194</b>             |     | <b>56,73%</b>  |
| 50 ans et plus        | H | 15              | 48%  | 7              | 64%  | 22                     | 52% | 6,43%          |
|                       | F | 16              | 52%  | 4              | 36%  | 20                     | 48% | 5,85%          |
|                       | E | <b>31</b>       | 100% | <b>11</b>      | 100% | <b>42</b>              |     | <b>12,28%</b>  |
| Ensemble des D.E.F.M. | H | 167             | 63%  | 42             | 54%  | 209                    | 61% | 61,11%         |
|                       | F | 97              | 37%  | 36             | 46%  | 133                    | 39% | 38,89%         |
|                       | E | <b>264</b>      | 100% | <b>78</b>      | 100% | <b>342</b>             |     | <b>100,00%</b> |

| Chômage de longue durée |                | hommes     | femmes | hommes | femmes | hommes | femmes |       |
|-------------------------|----------------|------------|--------|--------|--------|--------|--------|-------|
|                         |                | 12/24 mois | 15     | 24     | 3      | 2      | 18     |       |
|                         | <i>s-total</i> | 39         |        | 5      |        | 44     |        |       |
|                         | 24/36 mois     | 6          | 3      | 0      | 2      | 6      | 5      | 3,2%  |
|                         | <i>s-total</i> | 9          |        | 2      |        | 11     |        |       |
|                         | + 3 ans        | 4          | 3      | 0      | 3      | 4      | 6      | 2,9%  |
|                         | <i>s-total</i> | 7          |        | 3      |        | 10     |        |       |
|                         | <i>s-total</i> | 25         | 30     | 3      | 7      | 28     | 37     |       |
|                         | <i>total</i>   | 55         |        | 10     |        | 65     |        | 19,0% |

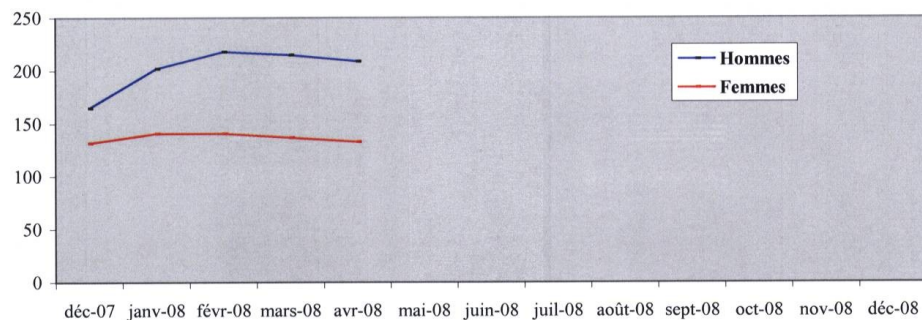

**DEMANDEURS D'EMPLOI**  
**au 30 AVRIL 2008**  
**PAR GRANDS SECTEURS D'ACTIVITES**

| SECTEURS D'ACTIVITES |                                                                                 | ST-PIERRE  | MIQUELON  | TOTAL      |
|----------------------|---------------------------------------------------------------------------------|------------|-----------|------------|
| 11-                  | Personnel des services aux personnes et à la Collectivité                       | 42         | 5         | 47         |
| 12-                  | Personnel des services administratifs et commerciaux                            | 30         | 14        | 44         |
| 13-                  | Personnel de l'industrie hôtelière                                              | 9          | 4         | 13         |
| 14-                  | Personnel de la distribution et de la vente                                     | 22         | 6         | 28         |
| 21-                  | Professionnels des arts et du spectacle                                         | 0          | 0         | 0          |
| 22-                  | Professionnels de la formation initiale et continue                             | 5          | 0         | 5          |
| 23-                  | Professionnels de l'intervention sociale, du développement local et de l'emploi | 6          | 1         | 7          |
| 24-                  | Professionnels de la santé - Professions para-médicales                         | 2          | 0         | 2          |
| 31-                  | Professionnels de la santé - Professions médicales                              | 0          | 0         | 0          |
| 32-                  | Cadres administratifs et professionnels de l'information et de la communication | 6          | 0         | 6          |
| 33-                  | Cadres commerciaux                                                              | 3          | 0         | 3          |
| 41-                  | Personnel de l'agriculture et de la pêche                                       | 12         | 13        | 25         |
| 42-                  | Personnel du Bâtiment, des Travaux Publics                                      | 62         | 18        | 80         |
| 43-                  | Personnel du transport et de la logistique                                      | 25         | 8         | 33         |
| 44-                  | Personnel de la mécanique de l'électricité et de l'électronique                 | 11         | 4         | 15         |
| 45-                  | Personnel des industries de Process                                             | 1          | 0         | 1          |
| 46-                  | Personnel autres industries                                                     | 1          | 0         | 1          |
| 47-                  | Personnel de type artisanal                                                     | 12         | 4         | 16         |
| 52-                  | Techniciens industriels                                                         | 5          | 0         | 5          |
| 53-                  | Cadres techniques de l'industrie                                                | 1          | 0         | 1          |
| 61-                  | Agents de maîtrise, techniciens et cadres techniques hors industrie             | 8          | 1         | 9          |
| 00-                  | Divers                                                                          | 1          | 0         | 1          |
| <b>TOTAL</b>         |                                                                                 | <b>264</b> | <b>78</b> | <b>342</b> |

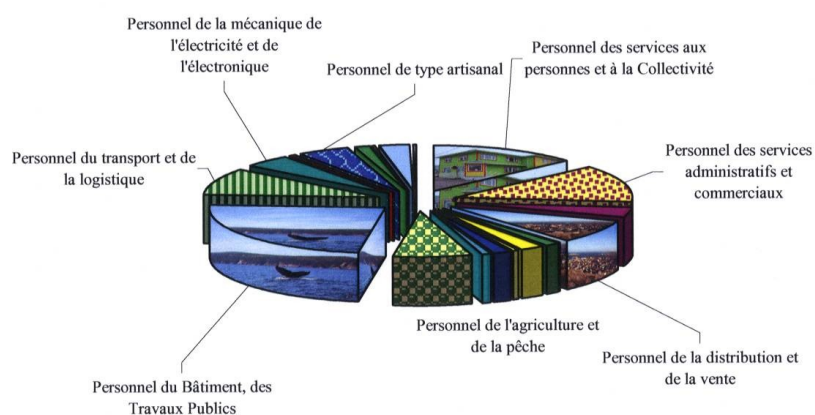



## RÉPARTITION PAR NIVEAU DE FORMATION

# AVRIL 2008

| NIVEAUX                                                                                                                                                                                                                              | Nombre       |           |            |
|--------------------------------------------------------------------------------------------------------------------------------------------------------------------------------------------------------------------------------------|--------------|-----------|------------|
|                                                                                                                                                                                                                                      | Saint-Pierre | Miquelon  | Total      |
| Formation de niveau égal ou supérieur à celui de la Licence ou des Ecoles d'Ingénieurs<br>(Équivalent au niveau <b>II</b> ou <b>I</b> de l'Éducation Nationale)                                                                      | 12           | 1         | 13         |
| Formation du niveau du Brevet de Technicien Supérieur ou du Diplôme des Instituts Universitaires de Technologie et de fin de premier cycle de l'enseignement supérieur<br>(Équivalent au niveau <b>III</b> de l'Éducation Nationale) | 11           | 1         | 12         |
| Formation de niveau équivalent à celui du Baccalauréat ou du Brevet Technicien<br>Diplôme obtenu du Baccalauréat ou du Brevet de Technicien<br>(Équivalent au niveau <b>IV</b> de l'Éducation Nationale)                             | 38           | 4         | 42         |
| Diplôme obtenu du Brevet d'Études Professionnelles (BEP) et du Certificat d'Aptitude Professionnelle (CAP)<br>Formation du niveau BEP ou CAP<br>(Équivalent au niveau <b>V</b> de l'Éducation Nationale)                             | 165          | 50        | 215        |
| Pas de formation allant au-delà de la fin de la scolarité obligatoire<br>(Équivalent au niveau <b>VI</b> de l'Éducation Nationale)                                                                                                   | 38           | 22        | 60         |
| <b>TOTAL</b>                                                                                                                                                                                                                         | <b>264</b>   | <b>78</b> | <b>342</b> |

### Répartition sur l'Archipel

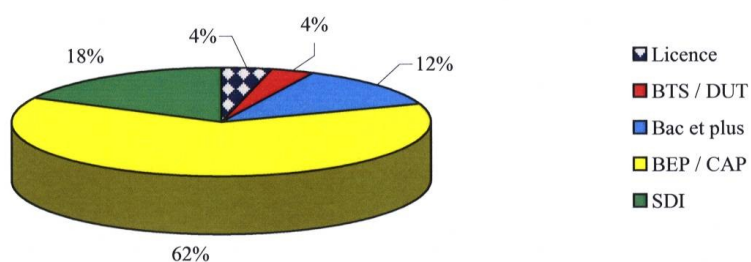



PRINCIPALES ACTIONS DE LA POLITIQUE DE L'EMPLOI

Données au 30 avril 2008

|                                                           | Flux<br>du<br>mois | Effectif<br>en<br>charge | CUMUL ANNÉE |          |          |
|-----------------------------------------------------------|--------------------|--------------------------|-------------|----------|----------|
|                                                           |                    |                          | 2008        | 2007     | 2006     |
| <b>Emploi aidé dans le secteur non marchand</b>           |                    |                          |             |          |          |
| - CAE (Contrat d'Accompagnement dans l'Emploi à/c 2006)   |                    | 18                       |             |          |          |
| . Conventions                                             | 4                  |                          | 11          | 52       | 35       |
| . Avenants                                                | 2                  |                          | 4           | 13       | 9        |
| - CEC (aucune nouvelle mesure à/c 2006)                   |                    | 0                        |             |          |          |
| . Conventions                                             |                    |                          |             |          |          |
| . Avenants (renouvellements jusqu'à terme)                | 0                  |                          | 0           | 3        | 4        |
| - Emplois-Jeunes / Conventions pluriannuelles             |                    | 9                        |             |          |          |
| <b>Emploi aidé dans le secteur marchand</b>               |                    |                          |             |          |          |
| - Contrats d'Accès à l'Emploi (CAE-DOM)                   | 0                  | 14                       | 0           | 6        | 15       |
| - Contrats en alternance                                  |                    |                          |             |          |          |
| . Apprentissage                                           | 0                  | 4                        | 1           | 2        | 8        |
| . Contrat de professionnalisation                         | 0                  | 5                        | 5           | 0        | 0        |
| - Chômage partiel                                         |                    |                          |             |          |          |
| . Nombre d'heures autorisées                              | 0,00               | 0                        | 0,00        | 16392,83 | 35185,50 |
| - Créations d'entreprise                                  |                    |                          |             |          |          |
| . Chéquiers conseil délivrés                              | 0                  |                          | 1           | 3        | 0        |
| . Projets Initiative Jeunes (volet création)              | 0                  |                          | 0           | 4        | 5        |
| <b>Insertion - Formation</b>                              |                    |                          |             |          |          |
| - SFIP Collectifs (entrées en stage)                      | 0                  | 0                        | 0           | 26       | 28       |
| - SFIP Individuels (entrées en stage)                     | 0                  | 0                        | 1           | 7        | 8        |
| - PIJ (volet Formation)                                   | 0                  | 24                       | 2           | 27       | 27       |
| <b>Accompagnement des restructurations - Prérétraites</b> |                    |                          |             |          |          |
| - FNE formation ou adaptation                             |                    | 0                        |             |          |          |
| . Conventions signées                                     | 0                  |                          | 0           | 0        | 0        |
| . Bénéficiaires potentiels                                | 0                  |                          |             |          |          |
| - Allocations spécifiques FNE                             |                    |                          |             |          |          |
| . Bénéficiaires sur convention antérieure                 |                    | 1                        |             |          |          |
| . Conventions signées                                     | 0                  | 1                        |             |          |          |
| . Bénéficiaires potentiels                                | 0                  | 5                        | 5           |          |          |
| - Allocations préretraite progressive                     |                    | 0                        |             |          |          |
| . Conventions signées                                     | 0                  |                          |             |          |          |
| . Bénéficiaires potentiels                                | 0                  |                          |             |          |          |



- type A : CDI
- type B : CDD supérieur à 1 mois
- type C : occasionnels < 1 mois

Saint-Pierre le, 21/05/08

## RÉPARTITION DES OFFRES D'EMPLOI DÉPOSÉES EN AVRIL

| NAF        | Secteurs d'activités                                                                                                                               | Nature des contrats |           |          | Total     |
|------------|----------------------------------------------------------------------------------------------------------------------------------------------------|---------------------|-----------|----------|-----------|
|            |                                                                                                                                                    | type A *            | type B *  | type C * |           |
| 01, 02, 03 | Agriculture, sylviculture et pêche                                                                                                                 | 1                   |           |          | 1         |
| 05 ... 09  | Industries extractives                                                                                                                             |                     |           |          |           |
| 10 ... 33  | Industrie manufacturière                                                                                                                           |                     |           |          |           |
| 35         | Production et distribution d'électricité, de gaz, de vapeur et d'air conditionné                                                                   |                     |           |          |           |
| 36 ... 39  | Production et distribution d'eau ; assainissement, gestion des déchets et dépollution                                                              |                     |           |          |           |
| 41, 42, 43 | Construction                                                                                                                                       |                     | 1         |          | 1         |
| 45, 46, 47 | Commerce ; réparation d'automobiles et de motocycles                                                                                               | 1                   | 2         |          | 3         |
| 49 ... 53  | Transports et entreposage                                                                                                                          |                     |           |          |           |
| 55, 56     | Hébergement et restauration                                                                                                                        | 1                   | 6         | 1        | 8         |
| 58 ... 63  | Information et communication                                                                                                                       |                     |           |          |           |
| 64, 65, 66 | Activités financières et d'assurance                                                                                                               |                     |           |          |           |
| 68         | Activités immobilières                                                                                                                             |                     |           |          |           |
| 69 ... 75  | Activités spécialisées, scientifiques et techniques                                                                                                | 1                   |           |          | 1         |
| 77 ... 82  | Activités de services administratifs et de soutien                                                                                                 |                     | 2         |          | 2         |
| 84         | Administration publique                                                                                                                            |                     | 4         | 1        | 5         |
| 85         | Enseignement                                                                                                                                       |                     |           |          |           |
| 86, 87, 88 | Santé humaine et action sociale                                                                                                                    |                     | 2         |          | 2         |
| 90 ... 93  | Arts, spectacles et activités récréatives                                                                                                          |                     |           |          |           |
| 94, 95, 96 | Autres activités de services                                                                                                                       |                     |           |          |           |
| 97, 98     | Activités des ménages en tant qu'employeurs ; activités indifférenciées des ménages en tant que producteurs de biens et services pour usage propre | 2                   |           |          | 2         |
| 99         | Activités extra-territoriales                                                                                                                      |                     |           |          |           |
|            | <b>Total</b>                                                                                                                                       | <b>6</b>            | <b>17</b> | <b>2</b> | <b>25</b> |

Sur les offres déposées en mars 17 ont été pourvues et 8 sont en attente

Mesures mises en place ce mois-ci  
CAE = 4